

TUTORIEL - MODOP VIDEO

QF035

Version 01

Auto-évaluation des connaissances

Page 1 sur 33

Rôle	Réponses vidéos du quizz d'auto-évaluation des connaissances Modop		
Principe	À la fin de formation Modop, un quizz est délivré permettant de définir son niveau face à Modop, ce Modop permet de reprendre chaque question du quizz et présente les réponses aux questions proposées		
Pré-requis	HTML	Applicable	2019R10-03-BETA
	MP4	Type	
	Quick	Niveau	Découverte

Présentation de l'écran

	ModOp Vidéo Ultra - Formation Pilote Auto-évaluation des connaissances <<Client>>	AEVA 021 <<DocAffaire>>
Formation	F-7102 : Exploiter ModOp vidéo ultra et créer son premier Mode opératoire N2	

*Fiche à compléter*à chaud et à nouveau 4 semaines après la formation*

Date Formation : du <<DateJ1>> au <<DATEJ3>>

Participant : <<Participant1>>

Date de réalisation de l'auto-évaluation : _____

Compléter ce questionnaire en fin de formation, afin d'indiquer les points que vous pensez maîtriser. Compléter à nouveau ce questionnaire 4 semaines après la fin de la formation

Répondre en toute sincérité aux questions qui suivent en indiquant vos réponses par une croix parmi les rubriques suivantes :

- 4 : Oui, je saurais tout à fait le faire
- 3 : Je pense pouvoir le faire, je pourrais sans doute le faire
- 2 : Je ne suis pas certain de pouvoir le faire
- 1 : Non, Je ne saurais pas faire

Bilan des savoirs : Piste Verte	4 Tout à fait	3 Sans-doute	2 Pas certain	1 Non
Le logiciel est démarré et vous êtes sur un écran étape [X] Q : Sauriez-vous revenir à l'écran principal ?				
Si une fenêtre est ouverte (tague, création des moments vidéo, saisie d'un point de vigilance, ...) Q : Sauriez-vous revenir à l'écran principal ?				
Si vous êtes sur l'étape [6] (Etape de génération)				

Terminologie	
Paramètres Conseillés	

Partie 1 : Quizz délivré en fin de formation

1 Fiche d'auto-évaluation				
	ModOp Vidéo Ultra - Formation Pilote Auto-évaluation des connaissances <<Client>>			AEVA 021 <<DocAffaire>>
Formation	F-7102 : Exploiter ModOp vidéo ultra et créer son premier Mode opératoire N2			
<i>Fiche à compléter à chaud et à nouveau 4 semaines après la formation</i>				
Date Formation : du <<DateJ1>> au <<DATEJ3>>		Participant : <<Participant1>>		
Date de réalisation de l'auto-évaluation : _____				
Compléter ce questionnaire en fin de formation, afin d'indiquer les points que vous pensez maîtriser. Compléter à nouveau ce questionnaire 4 semaines après la fin de la formation				
Répondre en toute sincérité aux questions qui suivent en indiquant vos réponses par une croix parmi les rubriques suivantes :				
<ul style="list-style-type: none"> • 4 : Oui, je saurais tout à fait le faire • 3 : Je pense pouvoir le faire, je pourrais sans doute le faire • 2 : Je ne suis pas certain de pouvoir le faire • 1 : Non, Je ne saurais pas faire 				
Bilan des savoirs : Piste Verte	4 Tout à fait	3 Sans-doute	2 Pas certain	1 Non
Le logiciel est démarré et vous êtes sur un écran étape [X] Q : Sauriez-vous revenir à l'écran principal ?				
Si une fenêtre est ouverte (tague, création des moments vidéo, saisie d'un point de vigilance, ...) Q : Sauriez-vous revenir à l'écran principal ?				
Si vous êtes sur l'étape [6] (Etape de génération)				

Fiche d'auto-évaluation
proposée en fin de formation

Mini-Quiz 1 : Piste verte : Q1 - vous êtes sur un écran étape [X] - revenir à l'écran principal

Question

MODOP VIDEO ULTRA

1 Je sélectionne mes films / photos

2 Je définis mes opérations

3 Je résume mon mode opératoire

4 Je classe mon mode opératoire

5 Je vérifie mon mode opératoire

6 J'enregistre mon mode opératoire

Le logiciel est démarré et vous êtes sur un écran étape

Sauriez-vous revenir à l'écran principal ?

*811

Pour continuer, cliquez sur le bouton " suivant "

< précédent consignes ? suivant >

Réponse

MODOP VIDEO ULTRA

1 Je sélectionne mes films / photos

2 Je définis mes opérations

3 Je résume mon mode opératoire

4 Je classe mon mode opératoire

5 Je vérifie mon mode opératoire

6 J'enregistre mon mode opératoire

Bouton ROUGE

ou bien
Bouton suivant jusqu'à atteindre le dernier écran

*811

Pour continuer, cliquez sur le bouton " suivant "

< précédent consignes ? **suivant >**

Mini-Quiz 2 : Piste verte : Q2 - une fenêtre est ouverte - revenir à l'écran principal

Question

Description de la Vidéo de l'opération

Afin d'expliquer votre opération, vous pouvez créer des opérations élémentaires et ajouter éventuellement des tags à chacune d'elles.

Inserer des tags
Durée d'affichage : 00:00:03
Inserer une icône
Inserer du texte

Inserer une image Afficher le numéro Afficher le titre 20

1 Ecran Tag

Si une fenêtre est ouverte (tague, création des moments vidéo, saisie d'un point de vigilance, ...)

Sauriez-vous revenir à l'écran principal ?

À quoi correspond le tague ?
Ecran

Opérations élémentaires
Ajouter une opération élémentaire
 Afficher le titre
 Créer immédiatement un Tag

Ajouter une marque d'intérêt

X1 Vitesse

Réponse

Description de la Vidéo de l'opération

Afin d'expliquer votre opération, vous pouvez créer des opérations élémentaires et ajouter éventuellement des tags à chacune d'elles.

Inserer des tags
Durée d'affichage : 00:00:03
Inserer une icône
Inserer du texte

Inserer une image Afficher le numéro Afficher le titre 20

1 Ecran Tag

Bouton Croix X ou J'ai fini ou Quitter

À quoi correspond le tague ?
Ecran

Opérations élémentaires
Ajouter une opération élémentaire
 Afficher le titre
 Créer immédiatement un Tag

Ajouter une marque d'intérêt

X1 Vitesse

Mini-Quiz 3 : Piste verte : Q3 - vous êtes sur l'étape [6] - revenir à l'écran principal

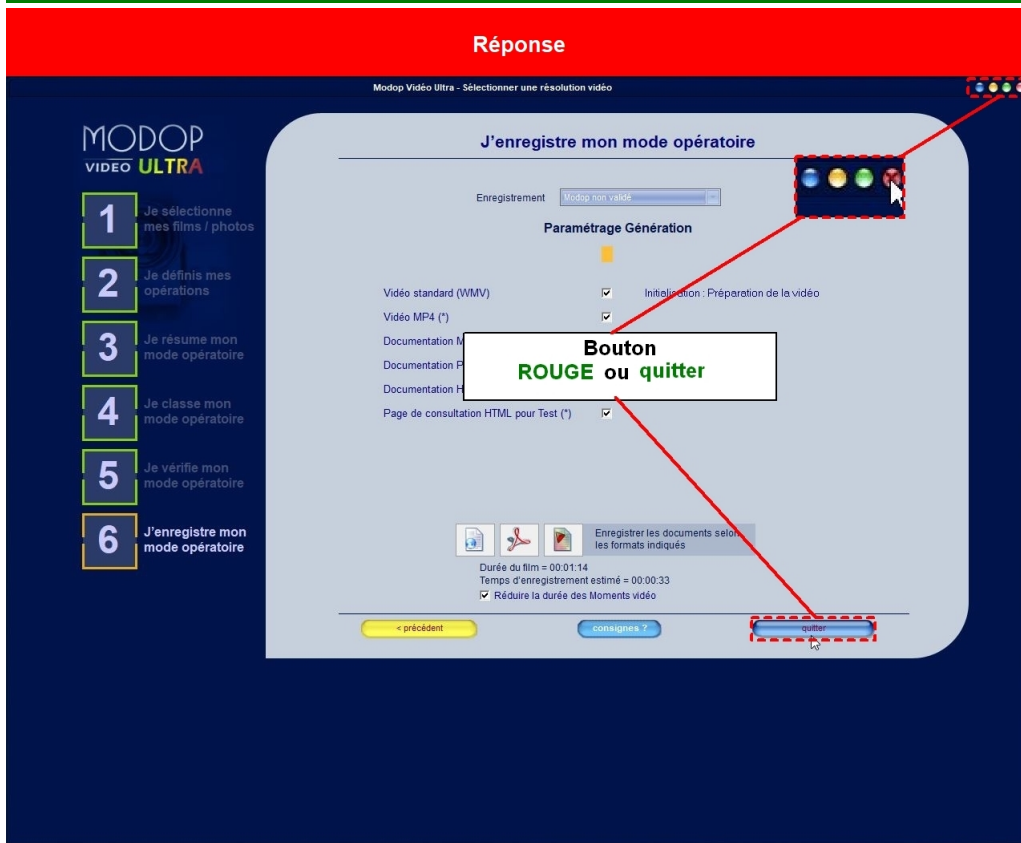
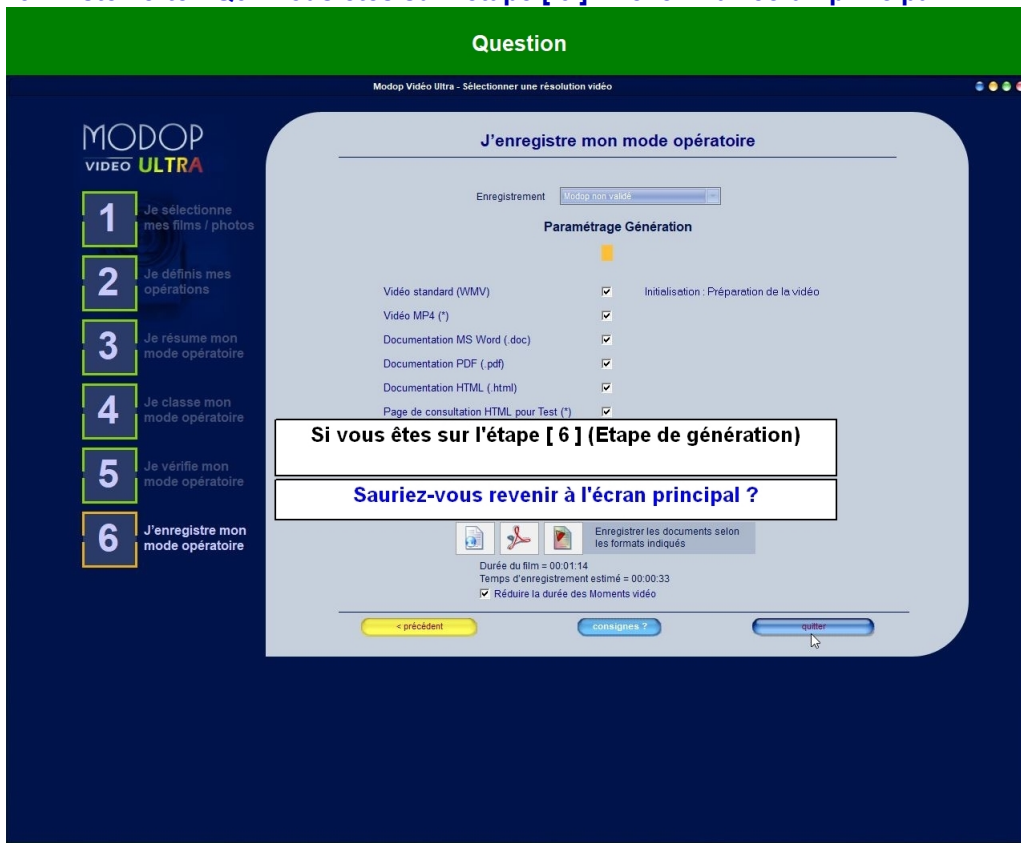

Mini-Quiz 4 : Piste verte : Q4 - Depuis l'écran principal - ouvrir un modop afin de le modifier

Question

L'écran principal du logiciel est accessible

Sauriez-vous ouvrir un modop afin de le modifier ?

Réponse

1 Bouton **Accéder à la visiothèque** OU Bouton **Modifier un modop**

3 Sélectionner un **modop**

4 Bouton **Modifier**

2 Vérifier **Que les 2 premières cases sont cochées**

Nom du modop	Créé par	Site	Date de ...
Auto-évaluation des connaissances (Version 1.0.0)	D. DAGRACA	LE CREUSOT	20/02/2020
Sélectionner une résolution vidéo (Version 1.0.0)	D. DAGRACA	LE CREUSOT	19/02/2020
Capturer son écran (Version 1.0.0)	D. DAGRACA	LE CREUSOT	19/02/2020
Créer des rubriques de clas		LE CREUSOT	19/02/2020
Generer automatiquement		LE CREUSOT	19/02/2020
Fonctions avancées des tag		LE CREUSOT	19/02/2020
Présentation de la page de		LE CREUSOT	14/02/2020
Remplacement de membranes sur pompe de dos...	Axaune	LE CREUSOT	03/02/2020
Remplacement de membranes sur une pompe de ...			12/11/2019

Mini-Quiz 5 : Piste verte : Q5 - sur un écran étape [X] - Se vous rendre à l'étape [X]

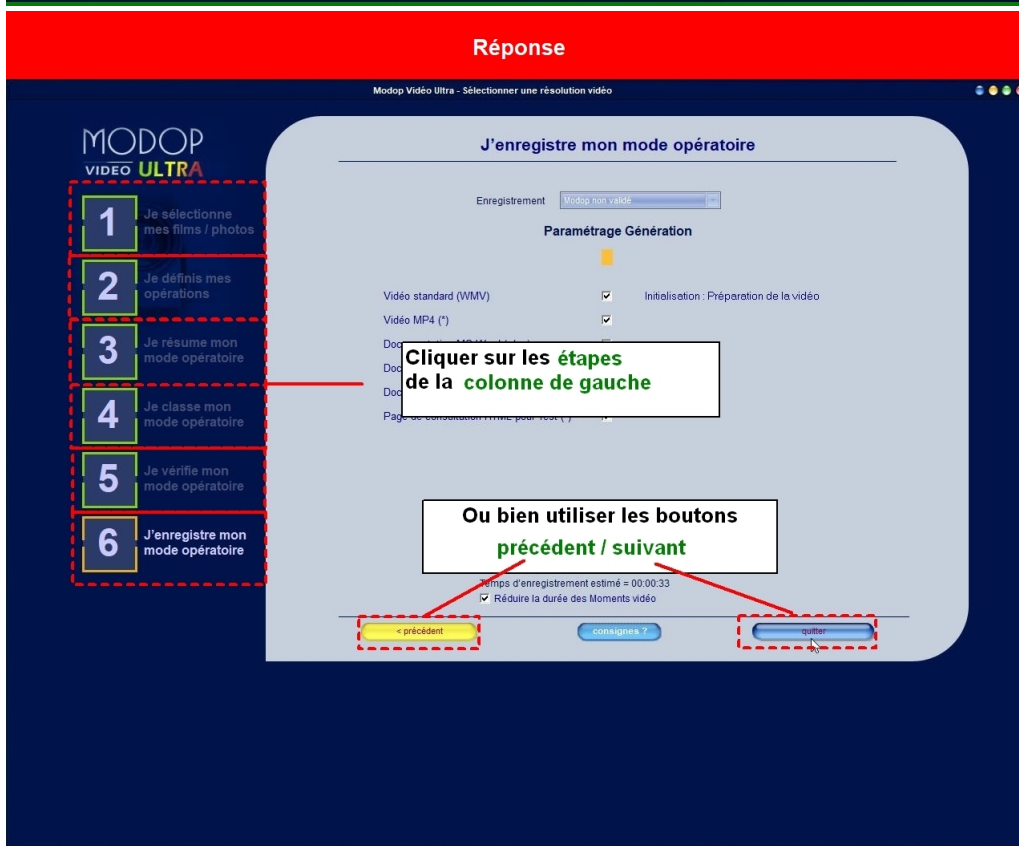
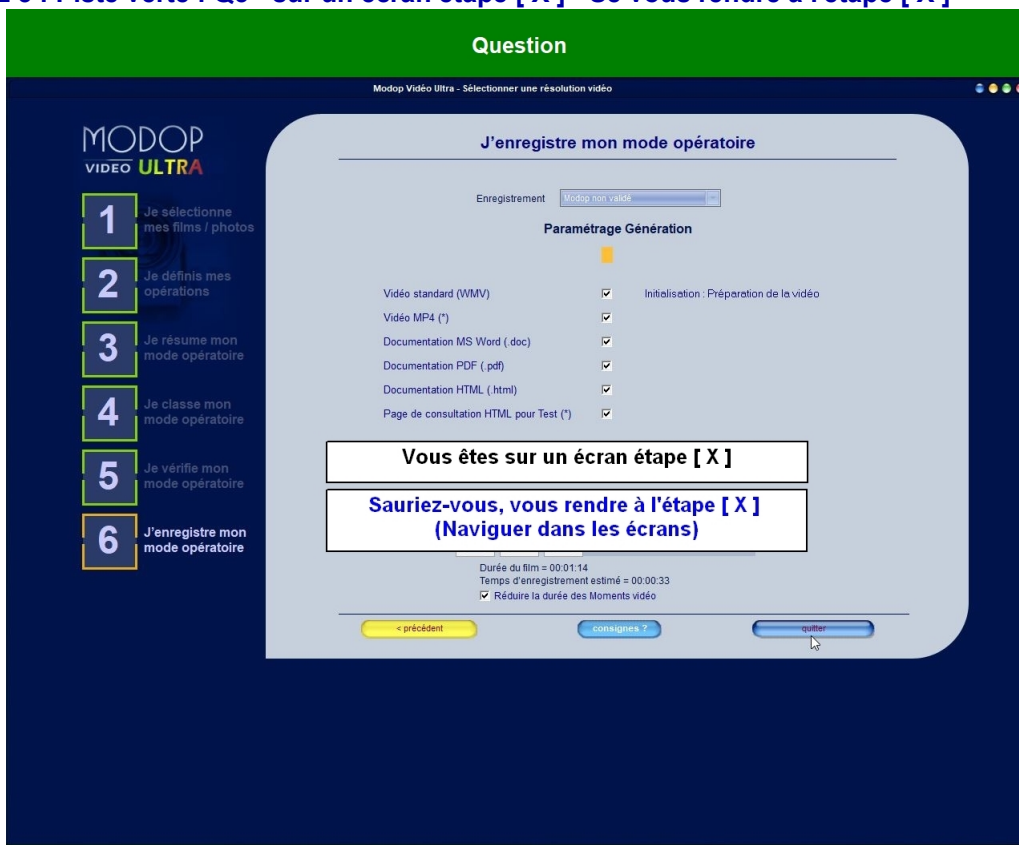

Mini-Quiz 6 : Piste verte : Q6 - Ecran principal du logiciel - Accéder à la visiothèque

Question

L'écran principal du logiciel est accessible

Sauriez-vous accéder à la visiothèque ?

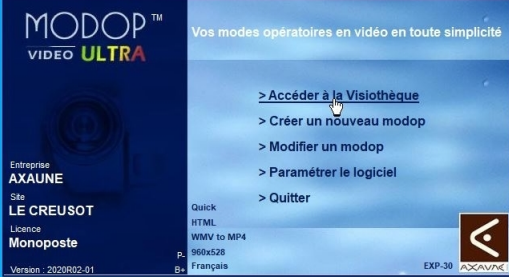

Réponse

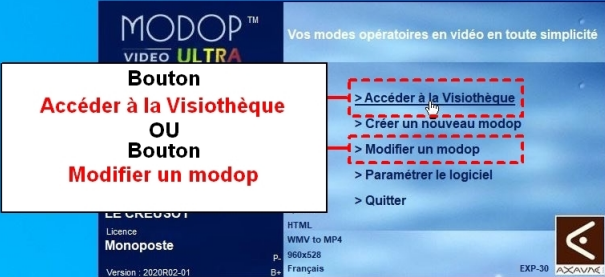

Mini-Quiz 7 : Piste bleue : Q1 - Rechercher un mode opératoire

Question

MODOP VIDEO ULTRA

Nouveaux boutons: Nouveau, Modifier, Voir, Archiver, Supprimer, Quitter

Site: Tous

Catégorie: Tous

Ecran: Tous

Objet: Tous

Version Modop: Tous

Recherche: Auto-

Afficher:

- les modops non terminés
- les modops en attente de validation
- les modops finis non archivés
- les modops finis Publiés
- toutes les versions

Nom du modop	Créé par	Site	Date de ...
Auto-évaluation des connaissances (Version 1.0.0)	D. DAGRACA	LE CREUSOT	20/02/2020

Sauriez-vous rechercher un mode opératoire ?

Réponse

MODOP VIDEO ULTRA

Nouveaux boutons: Nouveau, Modifier, Voir, Archiver, Supprimer, Quitter

Site: Tous

Catégorie: Tous

Ecran: Tous

Version Modop: Tous

Recherche: Auto-

Afficher:

- les modops non terminés
- les modops en attente de validation
- les modops finis non archivés
- les modops finis Publiés
- toutes les versions

Nom du modop	Créé par	Site	Date de ...
Auto-évaluation des connaissances (Version 1.0.0)	D. DAGRACA	LE CREUSOT	20/02/2020

1 Cocher toutes les cases selon l'état du Modop

2 Ecrire le nom du modop

Mini-Quiz 8 : Piste bleue : Q2 - Un Mode Opérateur est ouvert dans ModOp - Modifier une opération

Question

Modop Vidéo Ultra - Auto-évaluation des connaissances

MODOP
VIDEO **ULTRA**

- 1 Je sélectionne mes films / photos
- 2 Je définis mes opérations
- 3 Je résume mon mode opératoire
- 4 Je classe mon mode opératoire
- 5 Je vérifie mon mode opératoire
- 6 J'enregistre mon mode opératoire

Je vérifie mes opérations

> Je veux créer une nouvelle opération> Je veux importer une opération déjà existante

Un Mode Opérateur est ouvert dans ModOp

Sauriez-vous accéder à une opération et la modifier ?

*811

Pour continuer, cliquez sur le bouton " suivant "

< précédentconsignes ?suivant >

Réponse

Modop Vidéo Ultra - Auto-évaluation des connaissances

MODOP
VIDEO **ULTRA**

- 1 Je sélectionne mes films / photos
- 2 Je définis mes opérations
- 3 Je résume mon mode opératoire
- 4 Je classe mon mode opératoire
- 5 Je vérifie mon mode opératoire
- 6 J'enregistre mon mode opératoire

1 Accéder à l'Étape 2

Je vérifie mes opérations

> Je veux créer une nouvelle opération> Je veux importer une opération déjà existante

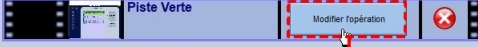

2 Bouton Modifier l'opération

*811

Pour continuer, cliquez sur le bouton " suivant "

< précédentconsignes ?suivant >

Mini-Quiz 9 : Piste bleue : Q3 - Se positionner sur un tag

Question

Sauriez-vous vous positionner sur un Tag ?

Une fois vos opérations élémentaires et tags terminés, cliquez sur le bouton " suivant " pour continuer.

Réponse

Utiliser la Liste déroulante

Utiliser la Timeline

Une fois vos opérations élémentaires et tags terminés, cliquez sur le bouton " suivant " pour continuer.

Mini-Quiz 10 : Piste bleue : Q4 - Modifier un tag

Question

Modop Vidéo Ultra - Auto-évaluation des connaissances

MODOP VIDEO ULTRA

1 Je sélectionne mes films / photos
2 Je définis mes opérations
3 Je résume mon mode opératoire
4 **Sauriez-vous modifier un Tag ? (c'est-à-dire ouvrir un Tag existant et ajouter des incrustations texte, icônes ...)**
5 Je vérifie mon mode opératoire
6 J'enregistre mon mode opératoire

Description de la Vidéo de l'opération

Afin d'expliquer votre opération, vous pouvez créer des opérations élémentaires et ajouter éventuellement des tags à chacune d'elles.

4 **Modifier un Modop depuis l'écran principal**

Toutes les opérations élémér

opération élémentaire :
Modifier un Modop depuis l'écran principal
Afficher le titre
Modifier l'opération élémentaire
Supprimer l'opération élémentaire

0

MODOP VIDEO ULTRA

Le mode opératoire en vidéo en toute simplicité

Accéder à l'interface

811

X1 Vitesse Ralentir Accélérer

Opérations élémentaires Commentaires audio Marque d'intérêt
Tags associés Photos commentées Réduire la durée des Moments Vidéo

Une fois vos opérations élémentaires et tags terminés, cliquez sur le bouton "suivant" pour continuer.

< précédent consignes ? suivant >

Réponse

Modop Vidéo Ultra - Auto-évaluation des connaissances

MODOP VIDEO ULTRA

1 Je sélectionne mes films / photos
2 Je définis mes opérations
3 Je résume mon mode opératoire
4 **Bouton Tags associés ou Modifier le tague**
5 Je vérifie mon mode opératoire
6 J'enregistre mon mode opératoire

Description de la Vidéo de l'opération

Afin d'expliquer votre opération, vous pouvez créer des opérations élémentaires et ajouter éventuellement des tags à chacune d'elles.

4 **Modifier un Modop depuis l'écran principal**

Toutes les opérations élémér

opération élémentaire :
Modifier un Modop depuis l'écran principal
Afficher le titre
Modifier l'opération élémentaire
Supprimer l'opération élémentaire

Tags associés
Modifier le tague
Supprimer le tague

0

MODOP VIDEO ULTRA

Le mode opératoire en vidéo en toute simplicité

Accéder à l'interface

811

X1 Vitesse Ralentir Accélérer

Opérations élémentaires Commentaires audio Marque d'intérêt
Tags associés Photos commentées Réduire la durée des Moments Vidéo

Une fois vos opérations élémentaires et tags terminés, cliquez sur le bouton "suivant" pour continuer.

< précédent consignes ? suivant >

Mini-Quiz 11 : Piste bleue : Q5 - Ajouter un point clé sur un Tag - Exemple : Type sécurité

Question

4 Modifier un Modop depuis l'écran principal

Réponse

4 Modifier un Modop depuis l'écran principal

Mini-Quiz 12 : Piste rouge : Q1 - Rallonger les durées des tags

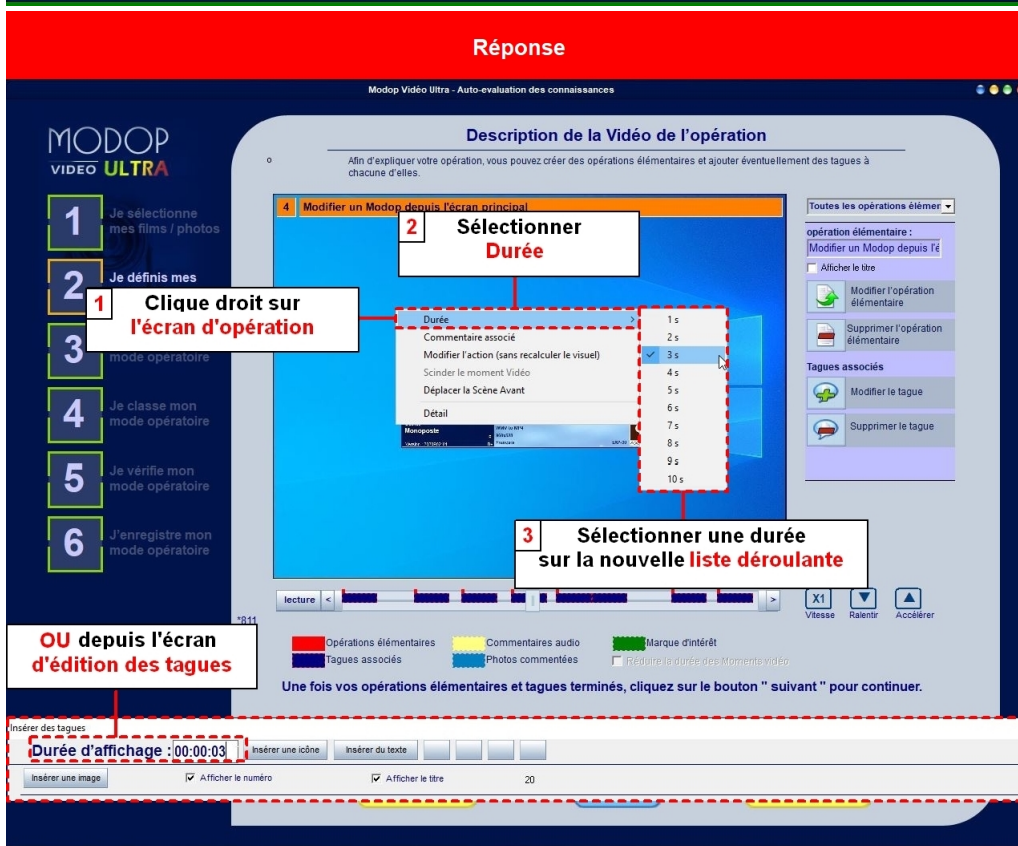
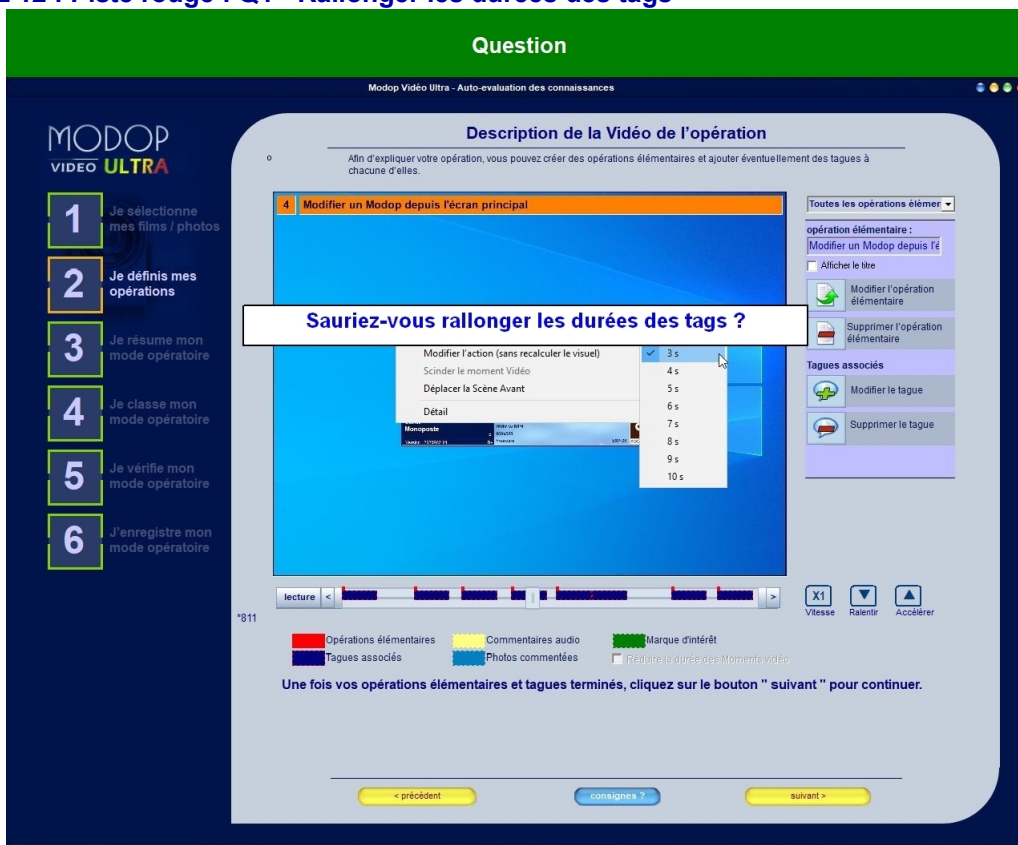

Mini-Quiz 13 : Piste rouge : Q2 - Utiliser plusieurs tags sur une opération élémentaire

Question

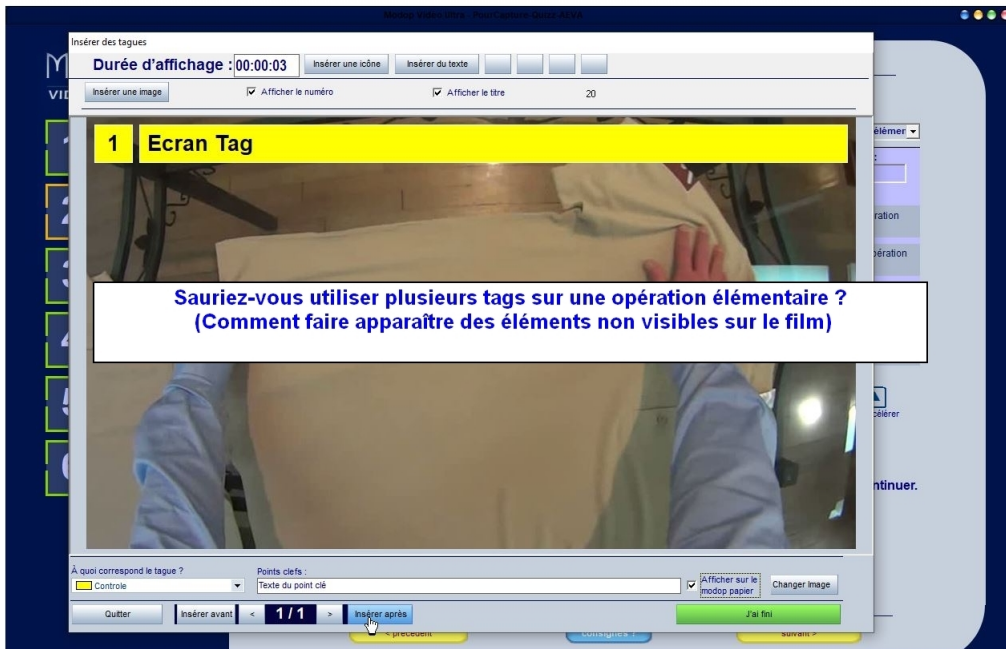

Réponse

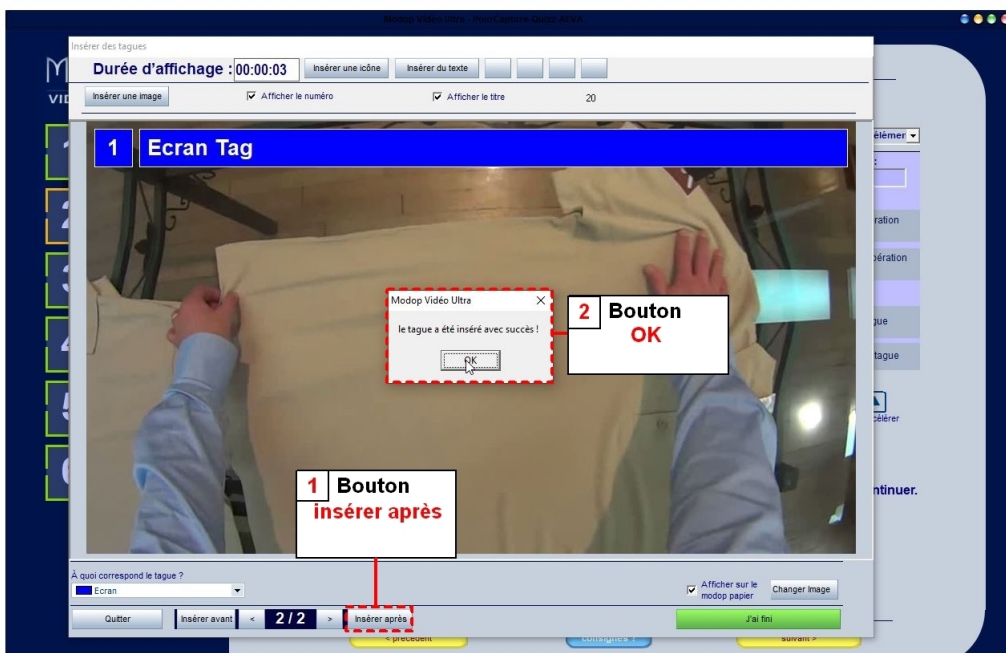

Mini-Quiz 14 : Piste rouge : Q3 - Modifier l'image d'un tag

Question

Insérer des tags

Durée d'affichage : 00:00:03

Insérer une image | Insérer une icône | Insérer du texte

Insérer une image | Afficher le numéro | Afficher le titre | 20

4 Modifier un Modop depuis l'écran principal

**Sauriez-vous modifier l'image d'un tag ?
(c'est-à-dire remplacer une image de tague par une autre)**

À quel son respirez le tague ?

Insérer un lien | Bouton "Modifier un modop" | Afficher sur le modop papier | Changer Image

Quitter | Insérer avant | 1 / 1 | Insérer après | J'ai fini

Réponse

Insérer des tags

Durée d'affic 1

Bouton Insérer une image

Insérer du texte

Insérer une image | Afficher le titre | 20

4 Modifier un Modop depuis l'écran principal

2 Sélectionner une image

3 Bouton Ouvrir

Mini-Quiz 15 : Piste rouge : Q4 - Faire valider un mode opératoire par un collaborateur

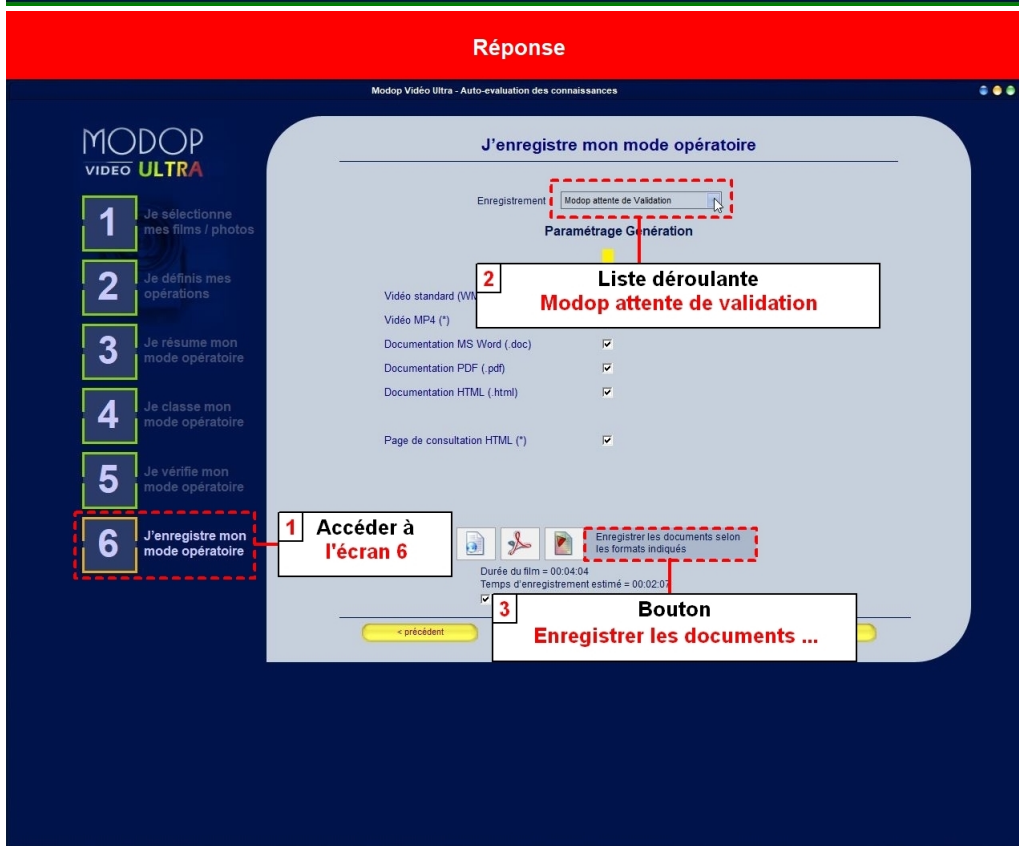
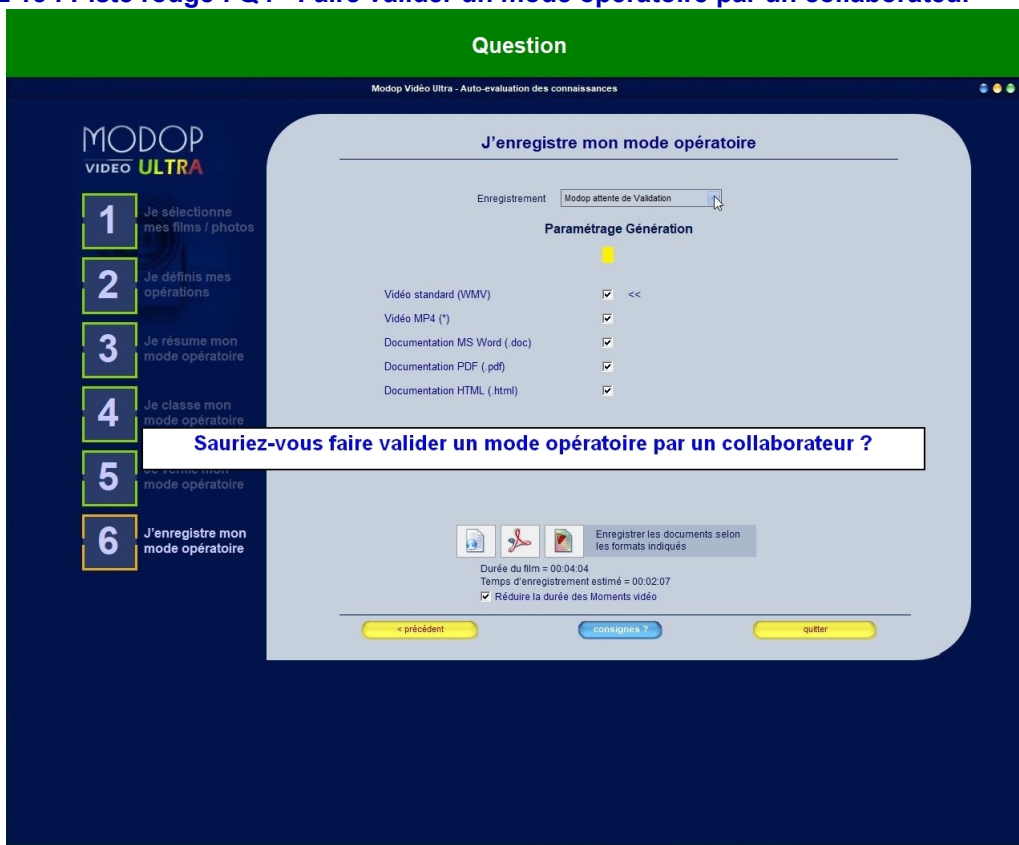

Mini-Quiz 16 : Piste rouge : Q5 - Publier / archiver un mode opératoire

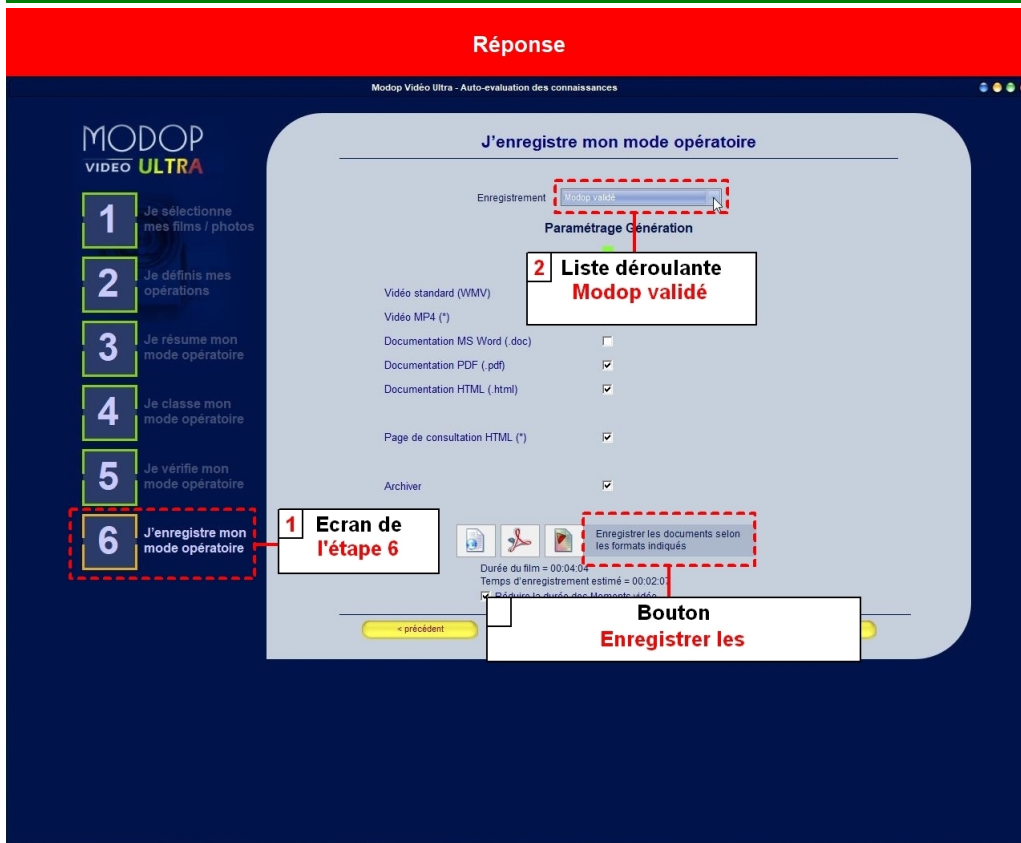
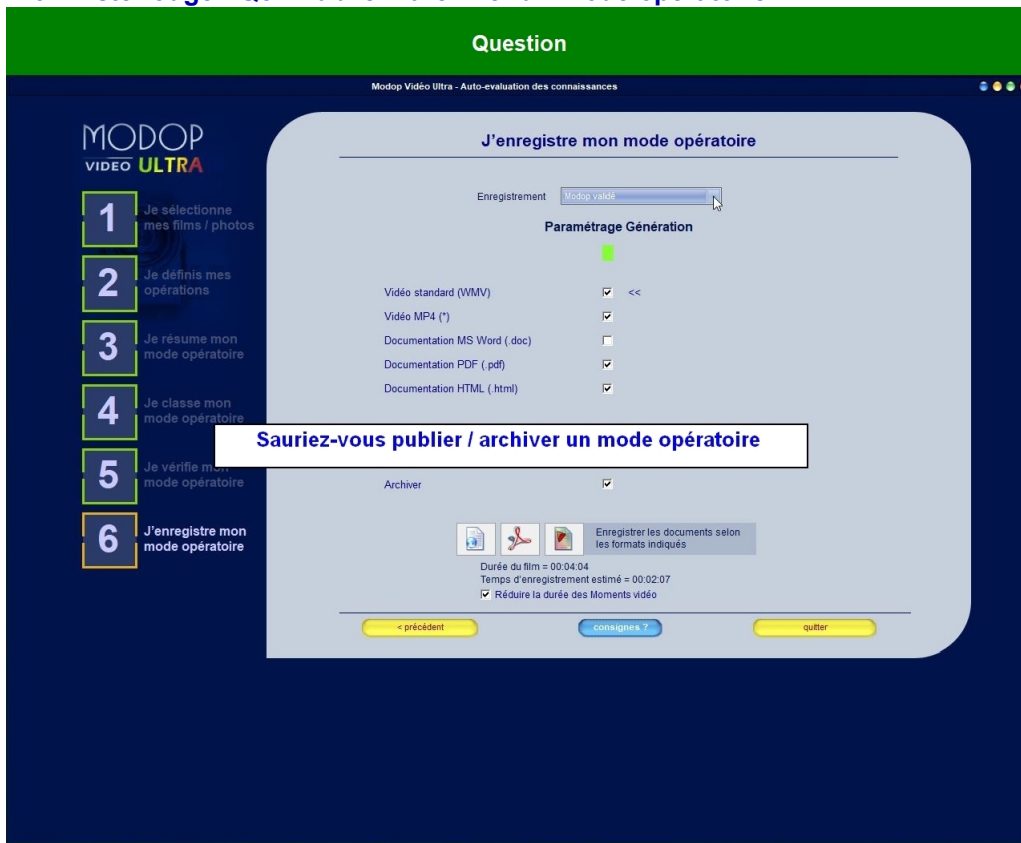

Mini-Quiz 17 : Piste rouge : Q6 - Modifier un mode opératoire archivé

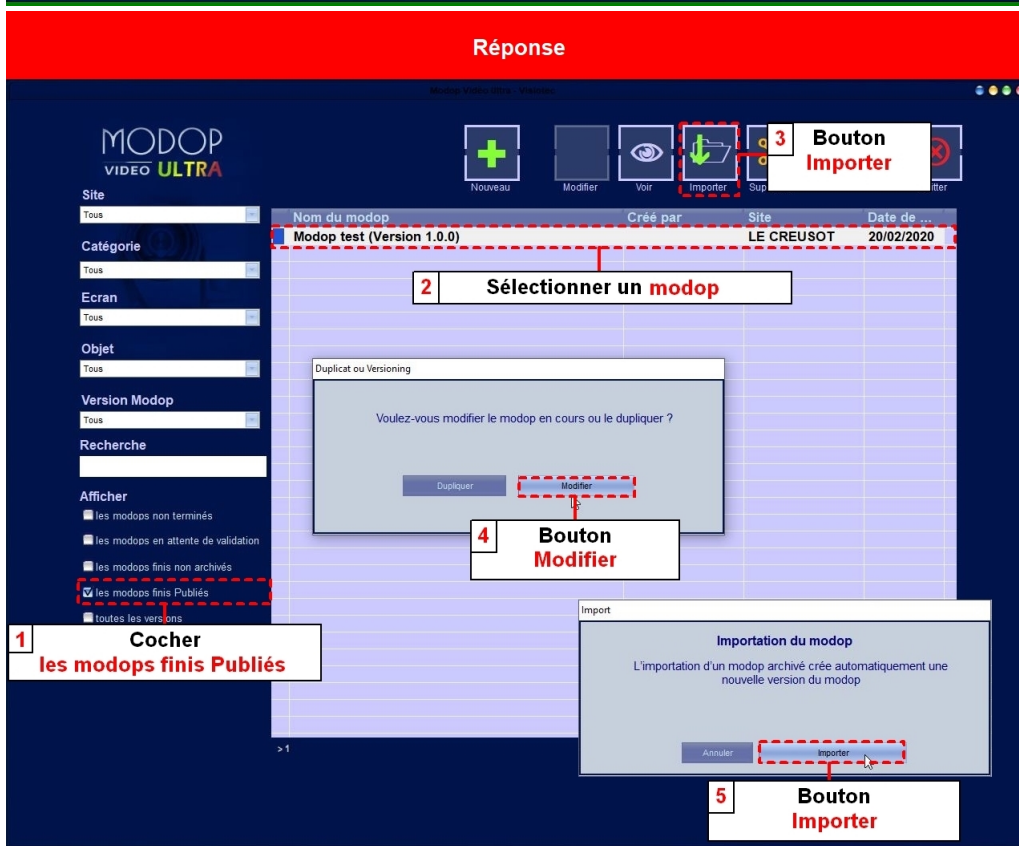
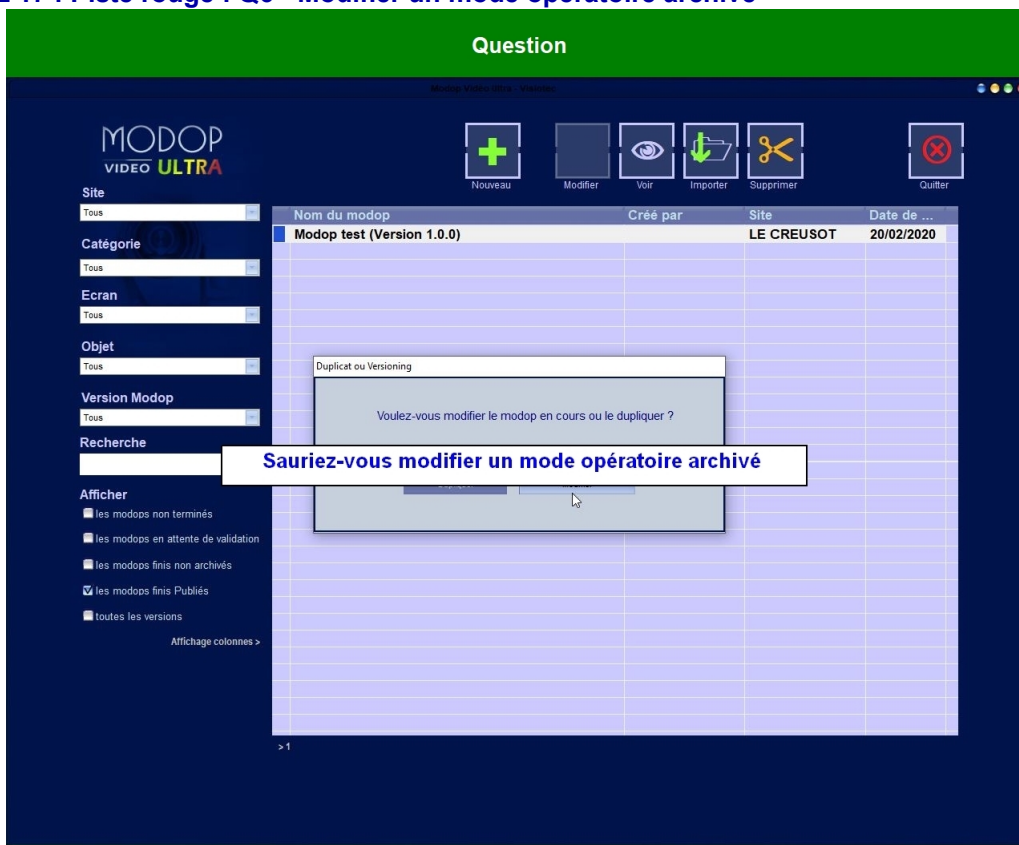

Mini-Quiz 18 : Piste Magenta : Q1 - Importer une opération depuis un mode opératoire existant

Question

Je vérifie mes opérations

> Je veux créer une nouvelle opération > Je veux importer une opération déjà existante

MODOP VIDEO ULTRA

- 1 Je sélectionne mes films / photos
- 2 Je définis mes opérations
- 3 Je résume mon mode opératoire
- 4 Je classe mon mode opératoire
- 5 mode opératoire
- 6 J'enregistre mon mode opératoire

Import d'une opération

Sélectionnez le modop

Nom du modop
Auto-évaluation des connaissances (Version 1.0.0)
Fonctions avancées des tagues (Version 1.0.0)
Generer automatiquement des operations (Version 1.0.0)
Modop test (Version 1.0.0)
X Presentation de la page de consultation HTML Consult ...
X Remplacement de membranes sur pompe de dosage c...
X Remplacement de membranes sur une pompe de dosa...
Sélectionner une résolution vidéo (Version 1.0.0)

Recherche

Valider

Pour continuer, cliquez sur le bouton " suivant "

< précédent consignes ? suivant >

Réponse

Je vérifie mes opérations

Bouton Je veux importer une opération déjà existante

> Je veux importer une opération déjà existante

1 Ecran de l'étape 2

2 Je définis mes opérations

3 Sélectionner un Modop

4 Bouton Valider

MODOP VIDEO ULTRA

- 1 Je sélectionne mes films / photos
- 2 Je définis mes opérations
- 3 Je résume mon mode opératoire
- 4 Je classe mon mode opératoire
- 5 Je vérifie mon mode opératoire
- 6 J'enregistre mon mode opératoire

Import d'une opération

Sélectionnez le modop

Nom du modop
Auto-évaluation des connaissances (Version 1.0.0)
Capturer son ecran (Version 1.0.0)
Crer des rubriques de classement (Version 1.0.0)
Fonctions avancées des tagues (Version 1.0.0)
Generer automatiquement des operations (Version 1.0.0)
Modop test (Version 1.0.0)
X Presentation de la page de consultation HTML Consult ...
X Remplacement de membranes sur pompe de dosage c...
X Remplacement de membranes sur une pompe de dosa...
Sélectionner une résolution vidéo (Version 1.0.0)

Recherche

Valider

Pour continuer, cliquez sur le bouton " suivant "

< précédent consignes ? suivant >

Mini-Quiz 19 : Piste Magenta : Q2 - Ecran étape [3] - Insérer plusieurs illustrations et changer leur ordre

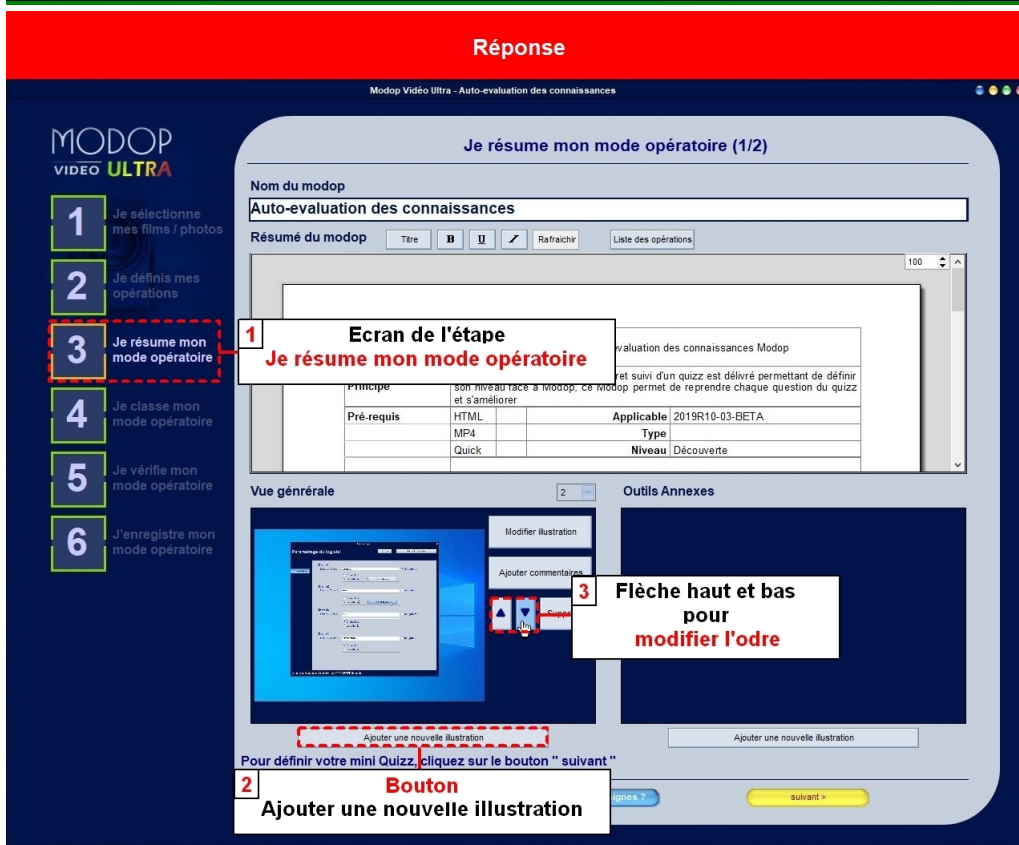
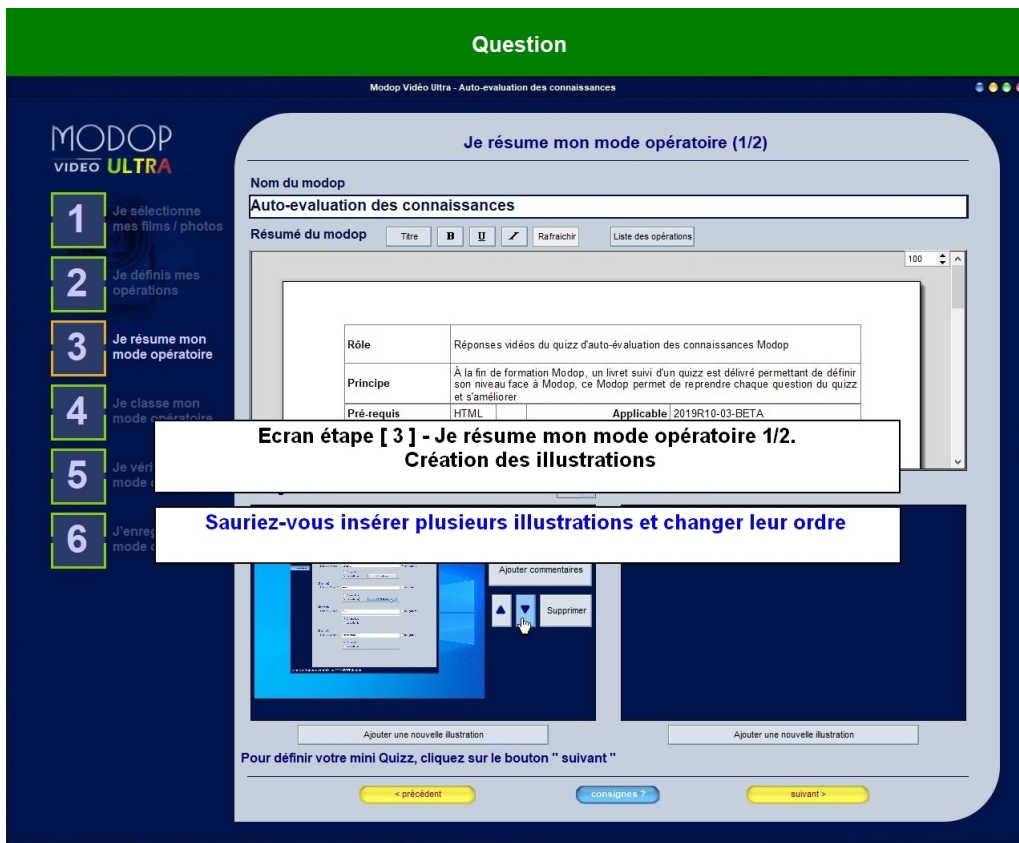

Mini-Quiz 20 : Piste Magenta : Q3 - Créer une bibliothèque de points de vigilances ?

Question

Insérer des tagues
Durée d'affichage : 00:00:03
 Afficher le numéro Afficher le titre 20

1 Points de vigilances

Sauriez-vous créer une bibliothèque de points de vigilances ?

Réponse

Insérer des tagues
Durée d'affichage : 00:00:03
 Afficher le numéro Afficher le titre 20

1 Bouton Insérer une image

1 Points de vigilances

Mini-Quiz 21 : Piste Magenta : Q4 - Lors du découpage d'une vidéo - Créer plusieurs moments vidéo sans fermer la fenêtre de création

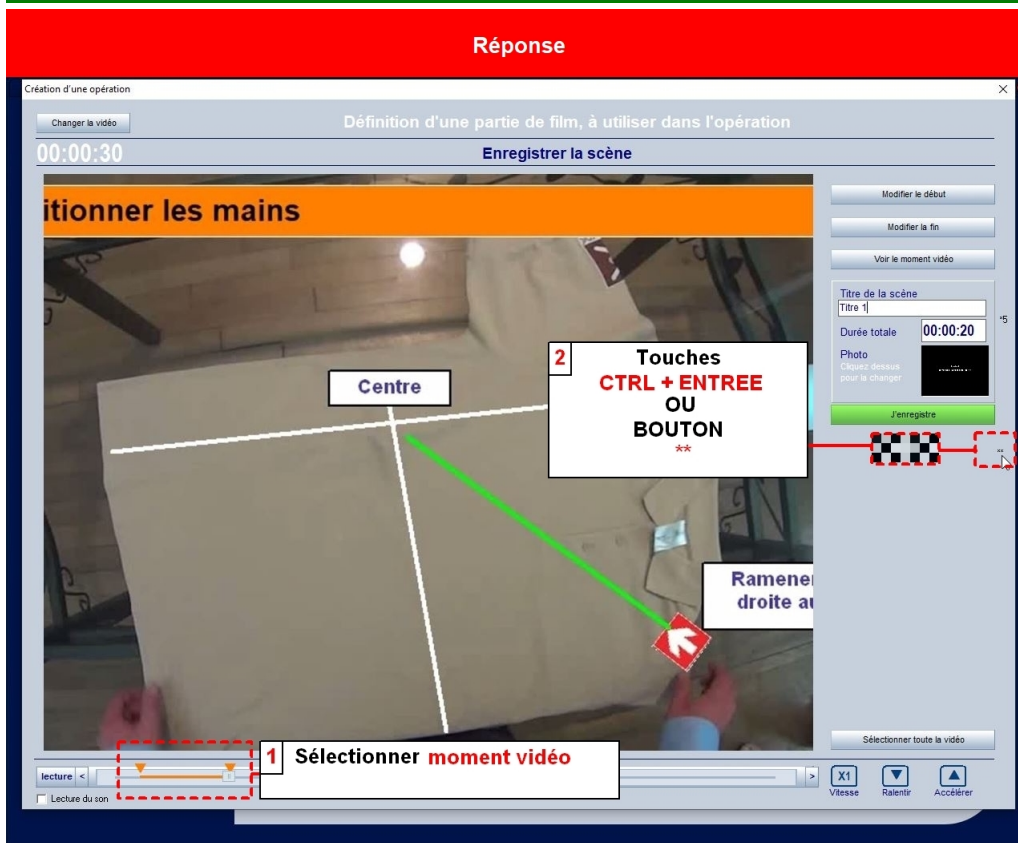
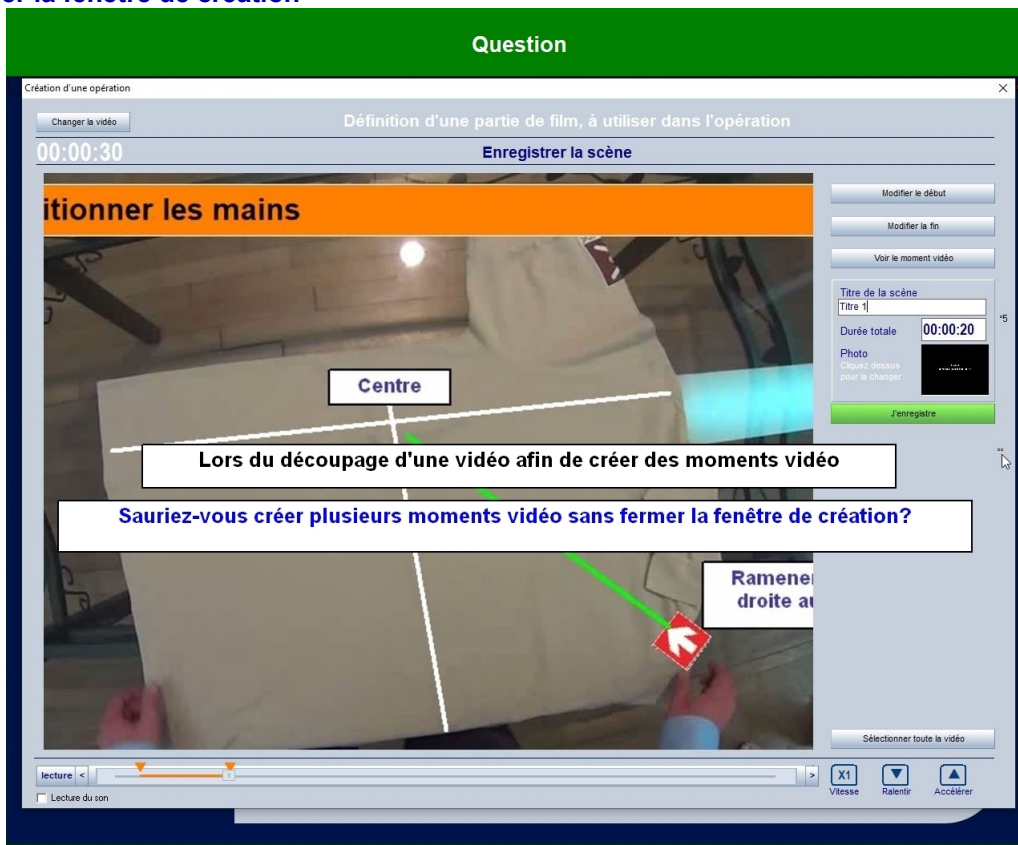

Mini-Quiz 22 : Piste Magenta : Q5 - Ecran des tags - Manipuler avec précision les incrustations insérés sur les tags**Question**

Ecran des tags

Sauriez-vous manipuler avec précision les textes et pictogrammes insérés sur les tags ?

Réponse

CTRL + Z : Annuler une action

CTRL + FLECHE : Déplacer de 1 pixel

CTRL + ALT + FLECHE : Déplacer de 15 pixels

SHIFT + FLECHE : Réduire de 1 pixel

SHIFT + ALT + FLECHE : Réduire de 15 pixels

CTRL + R : Rotation de 15°

CTRL + SHIFT + R : Rotation de -15°

Sélection multiple : Déplacement groupé

Mini-Quiz 23 : Piste Magenta : Q6 - Utiliser les touches de raccourcis des différents écrans du logiciel

Question

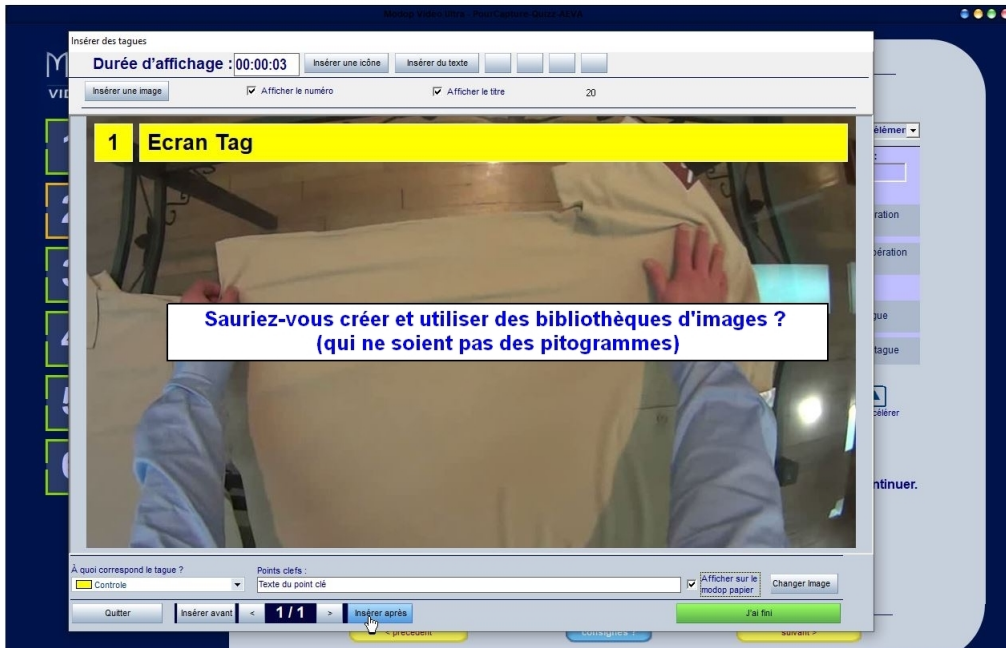

Réponse

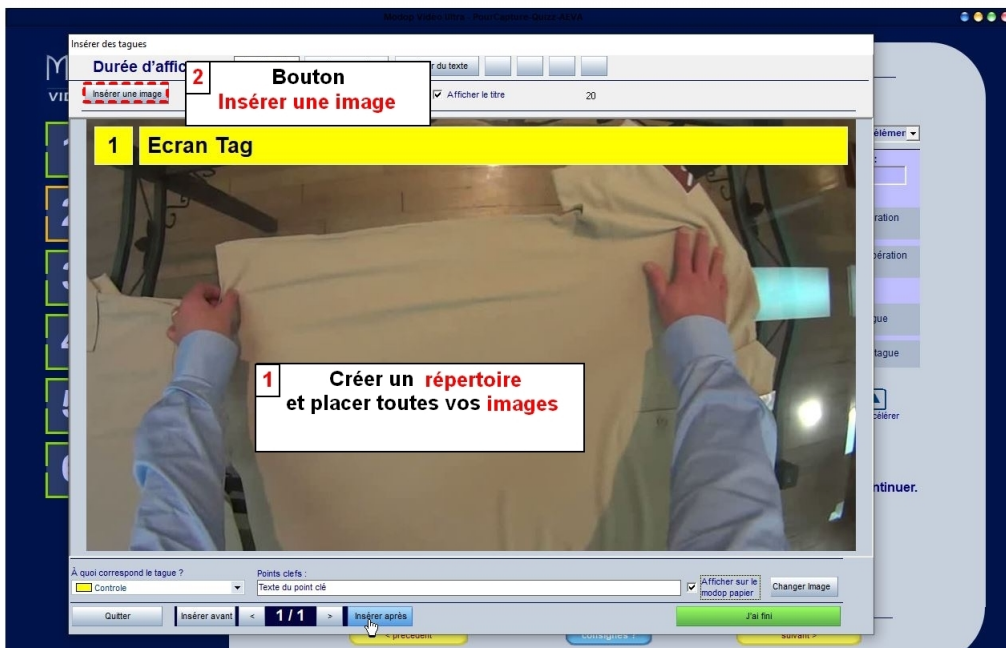

Mini-Quiz 24 : Piste Magenta : Q8 - Créer de nouveaux pictogrammes dans la bibliothèque d'icône "Entreprise"

Question

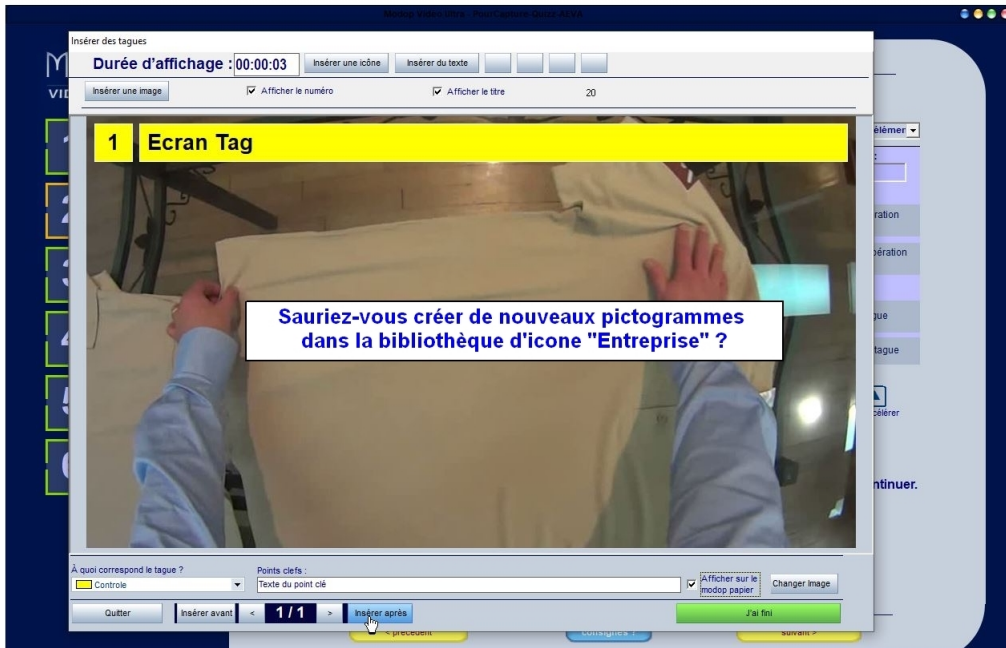

Réponse

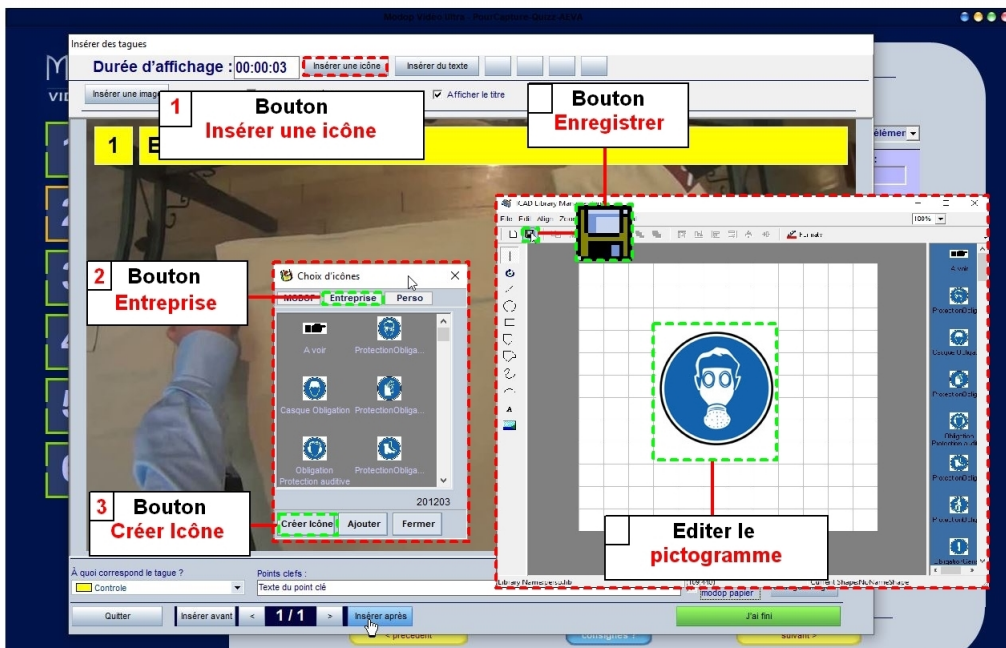

Mini-Quiz 25 : Piste Magenta : Q9 - Créer une animation PowerPoint et l'intégrer dans ModOp

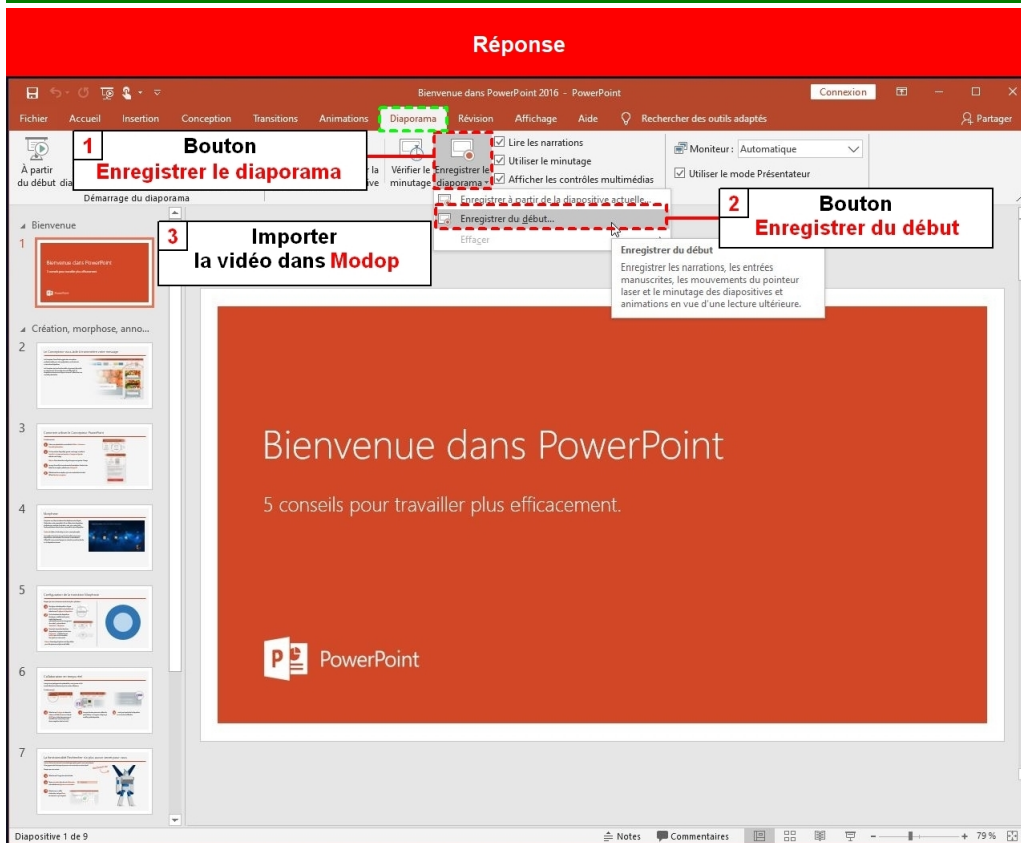
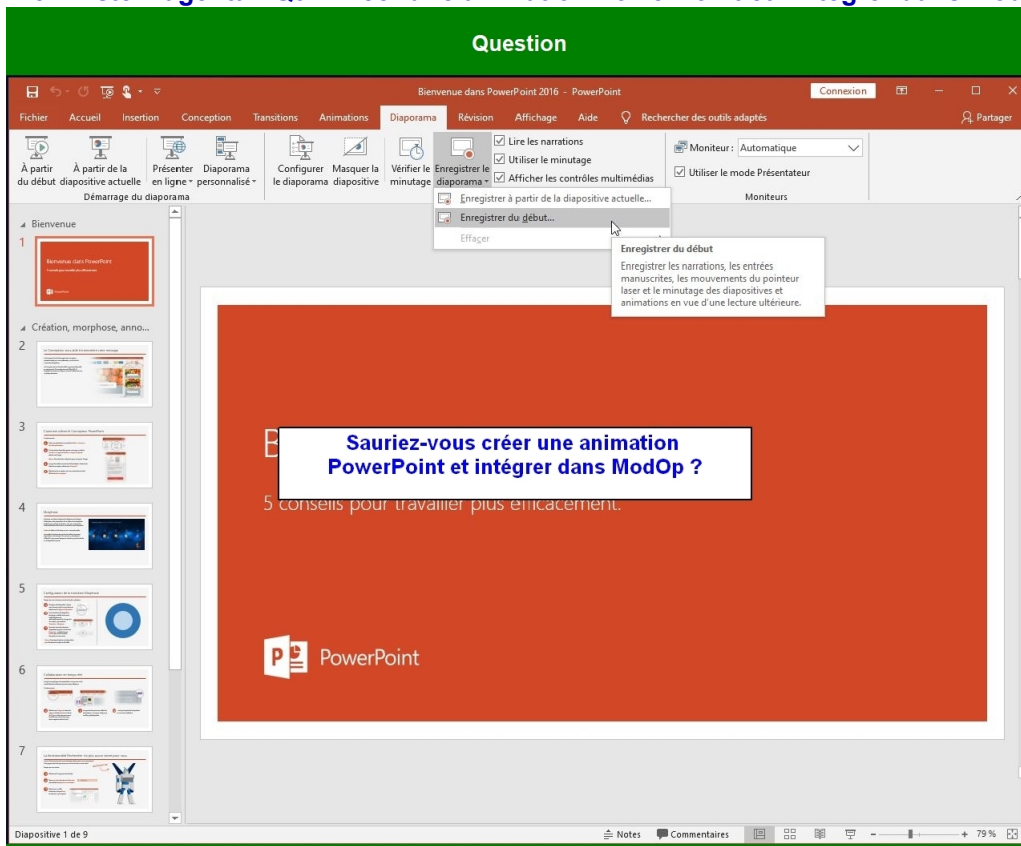

Mini-Quiz 26 : Piste Magenta : Q10 : Dans quel cas la fonction d'importation d'une opération peut être utile ?

Question

Comprenez-vous dans quel cas la fonction d'importation d'une opération peut être utile ?

Réponse

Permettre de gagner du temps en **rangeant les fichiers**

Mini-Quiz 27 : Piste Noire : Q1 - Utiliser le mode Quick du logiciel

Question

Sauriez-vous utiliser le mode Quick du logiciel ?

Réponse

This screenshot is identical to the one above, showing the same software interface. A text box at the bottom of the main area contains the answer: 'Cocher Réduire la durée des Moments vidéo'. The checkbox for 'Réduire la durée des Moments vidéo' is highlighted with a red dashed box.

Cocher Réduire la durée des Moments vidéo

Mini-Quiz 28 : Piste Noire : Q2 - Modifier un modèle de document existant

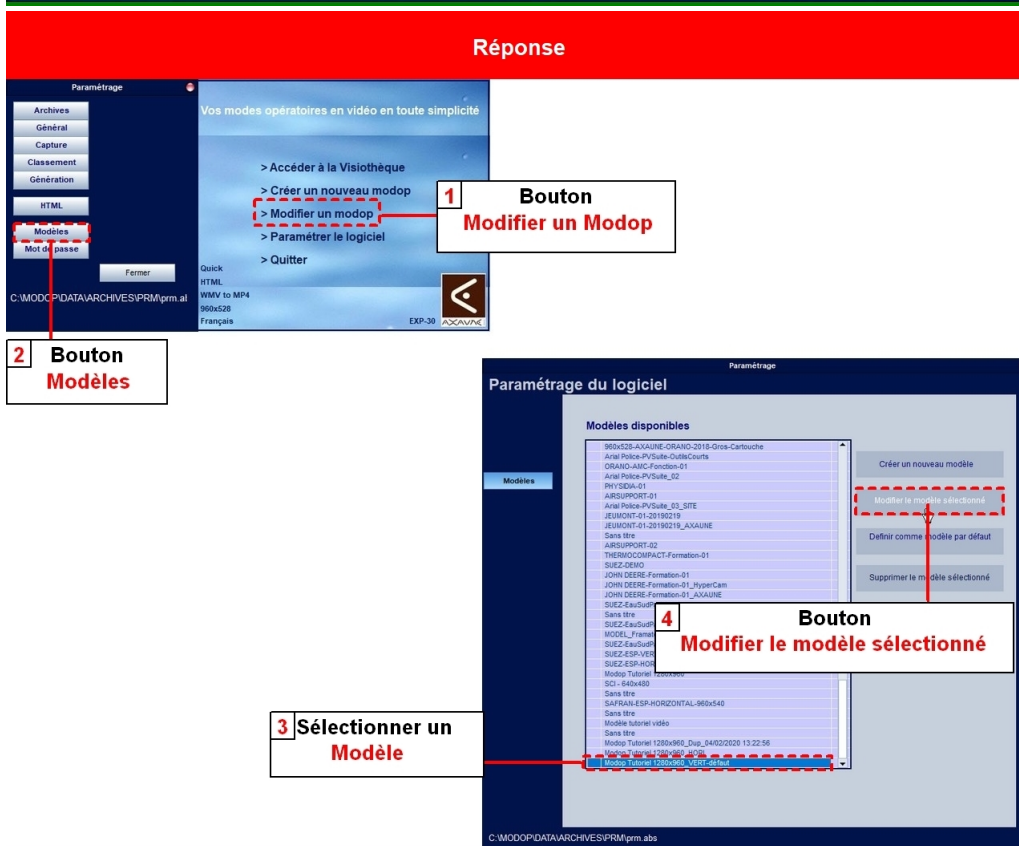
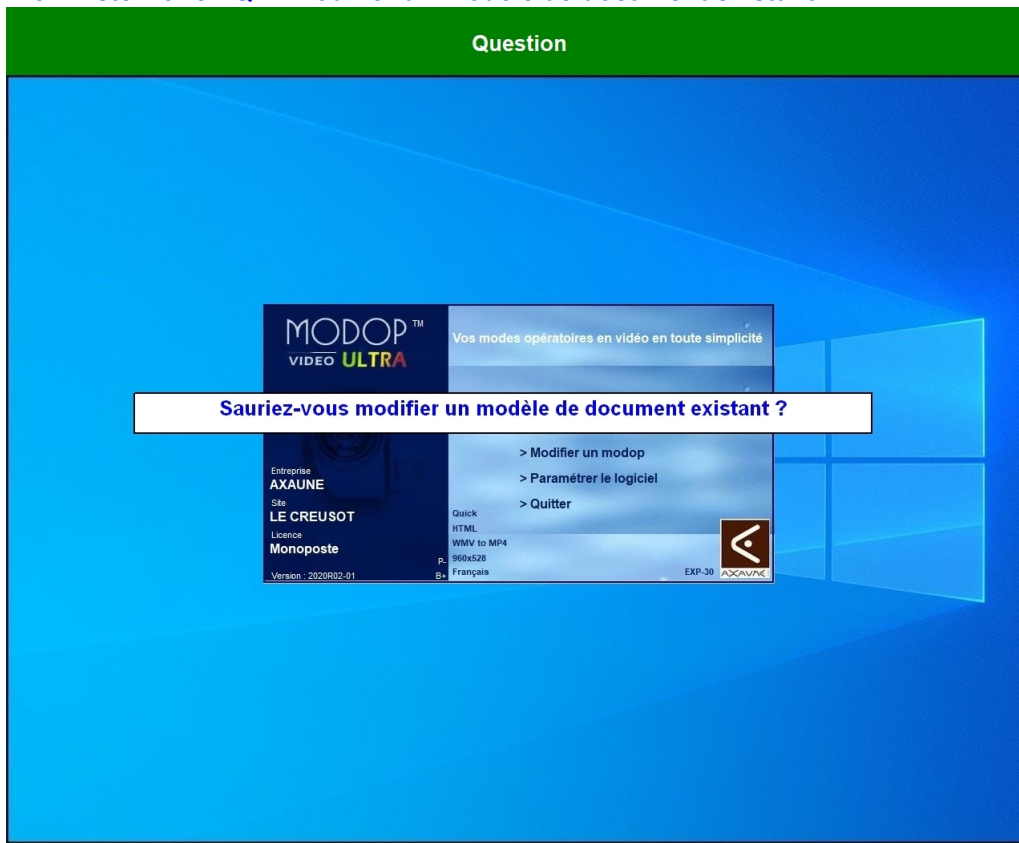

Mini-Quiz 29 : Piste Noire : Q3 - Créer un nouveau modèle de document

Question

Modèles disponibles
Arial Police-PV/Suite
TestPaysage
AFRTTest
IJT-2011
MELVITA1
MELVITA2
Sans titre
VEOLIA
SansTitre-Green
VEOLIA-modop type sécurité 11/2012
VEOLIA-modop type 11/2012
SCHAEFFLER-Pilote-STD
Arial Police-PV/Suite-Bobine
IJT MV 3. BR01
JCI-ENG-130922
SCHAEFFLER-IN RF-Hohmann
AubertEduval-2013-STD
interForge-2013-STD
Arcebr FOS-2013-STD
SCHAEFFLER-Pilote-STD_Dup_13/01/2014 09:59:07
ARCELORMITTAL-Consignes-Secu-2014-02-10
ARCELORMITTAL-Lecons Poncuelles-2014-10-02
SCHAEFFLER-IN RF_Officiel
SansTitre-Green_Dup 5550 Bordures
JCI-ENG-DUP_Essai
SANOFF-PASTEUR-Formation
SansTitre-Green_LARGEVIDEO
SANOFF-PASTEUR-Formation_Essai_05/06/2014
ESSLOR-Formation

Réponse

Mini-Quiz 30 : Piste Noire : Q4 - Modifier une rubrique de classement

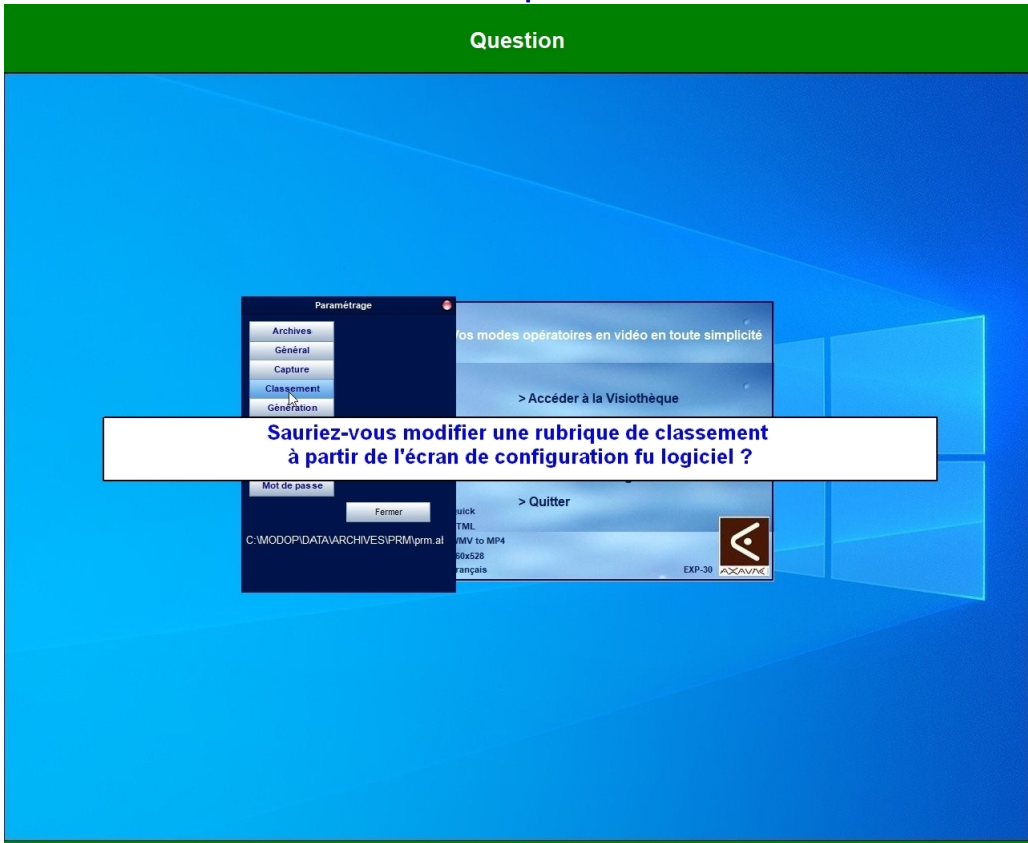

Réponse

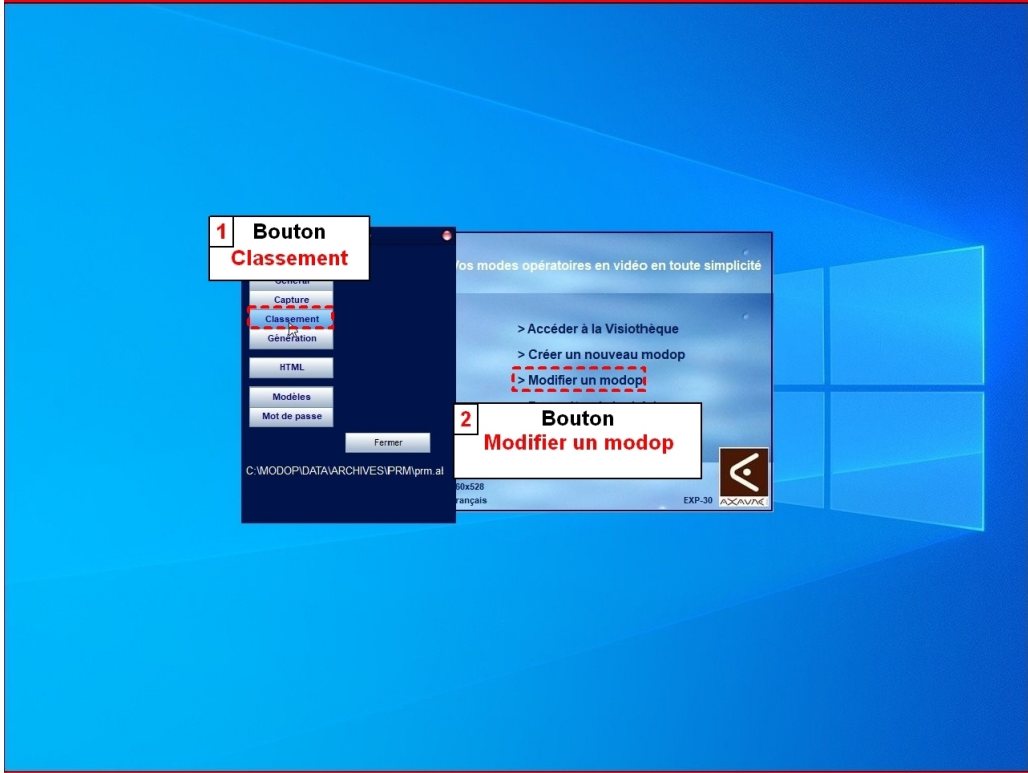

Mini-Quiz 31 : Piste Magenta : Q7 - Créer et utiliser des bibliothèques d'images (qui ne soient pas des pictogrammes) ?

